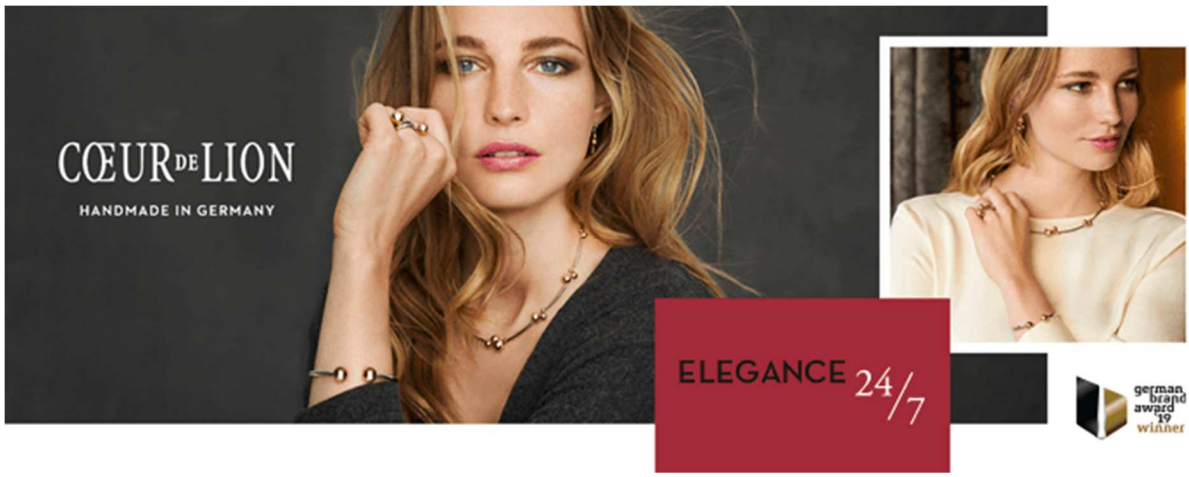

COEUR DE LION ist ein führender deutscher Markenhersteller von modischem Designschmuck. Wir bringen Farbe und Lebensfreude zu über 3500 Juwelieren in 25 Ländern. Die klare, unverwechselbare Designsprache mit einer exquisiten Qualität „Handmade in Germany“ erkennt man auf Anhieb. Regelmäßig dürfen wir uns über Auszeichnungen freuen wie die Wahl zur Schmuckmarke des Jahres in England und den German Brand Award 2019. Wir wachsen seit Jahren kontinuierlich und haben die besten Chancen diese Geschichte fortzuschreiben. Der Schlüssel zum Erfolg ist unser starkes Team, das wir nun weiter verstärken möchten.

Wir suchen zum nächstmöglichen Termin eine/n

Sales Coordinator im Vertriebsinnendienst in Vollzeit (m/w/d)

In dieser Position sind Sie für die operative Betreuung unserer nationalen- und internationalen Handelspartner zuständig.
Freuen Sie sich dabei auf die folgenden Aufgaben:

Ihr Verantwortungsbereich:

- Annahme von Telefonaten und Bestellungen unserer Fachhändler und Vertriebspartner aus dem In- und Ausland
- Auftragserfassung und Fakturierung mit Hilfe unseres ERP-Systems
- Selbständiges und zuverlässiges Bearbeiten von Kundenanfragen
- Bearbeitung und Koordination von Anfragen unserer Handelspartner und des Außendienstes bzgl. Auftragsabwicklung, Produktinformationen, Kundenstammdaten
- Operative Betreuung von nationalen und internationalen Key Accounts
- Operative Betreuung unserer Concession Stores

Ihr Profil:

- Abgeschlossene Kaufmännische Ausbildung
- Versiert am Telefon, angenehme Telefonstimme, freundlich-offenes Naturell
- Systematischer, zielorientierter Arbeitsstil
- Kommunikationsstärke und Freude an Teamwork
- Leidenschaft für hochwertigen Designschmuck
- Hohes Maß an Engagement und Flexibilität
- Bereits erste Vertriebserfahrung in ähnlicher Position in der operativen Betreuung von Key Accounts, vorzugsweise innerhalb der Uhren- und Schmuckbranche oder von emotionalen Markenartikeln
- Geübter Umgang mit MS Office Programmen
- Deutsch und Englisch fließend in Wort und Schrift

Unser Angebot:

- Verantwortungsvolles Arbeiten in einem engagierten Team bei einem stetig wachsenden, kerngesunden Mittelständler
- Kooperatives Arbeitsklima in einem modernen Industrie-Loft mit großzügigem Arbeitsplatz und PKW Stellplatz
- Gute Entwicklungsmöglichkeiten
- Vollzeitstelle mit einer attraktiven Vergütung

Sie haben Interesse an dieser abwechslungsreichen und verantwortungsvollen Aufgabe beim Gewinner des German Brand Awards? Dann freuen wir uns über Ihre aussagekräftige Bewerbung per E-Mail an karriere@coeur.de